

## 源泉所得税をネットバンキングで払う方法

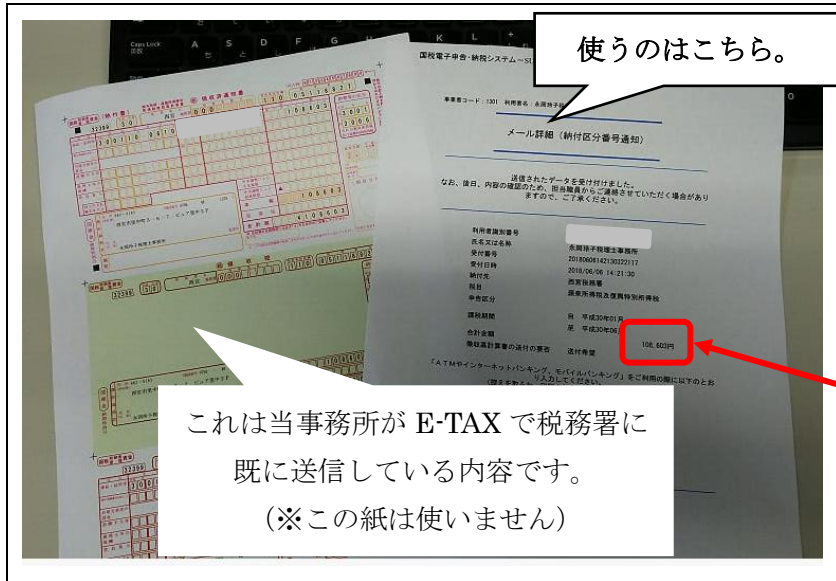

①当事務所より、このような書類をお届けしております。

※左記は当事務所のものです。見本として説明用の画像に使っています。

今回ネットバンキングで払うのはこの金額です。



②ネットバンキング画面にログインしましょう。

※左記は SMBC です。

多少、画面のアイコンの位置等異なりますが、基本的操作はどの金融機関でも同じです。



③ネットバンキングの画面で「Pay-easy」という文言のあるアイコンを選択して下さい。

※Pay-easy マークで表示されていることもあります。

多くの場合「税金」の支払という表記があるはずですが。



④このように Pay-easy の画面になったら、  
収納機関番号などの情報を入力していきます。

※ 当事務所からお送りしている書類を  
お手元にご用意下さい。

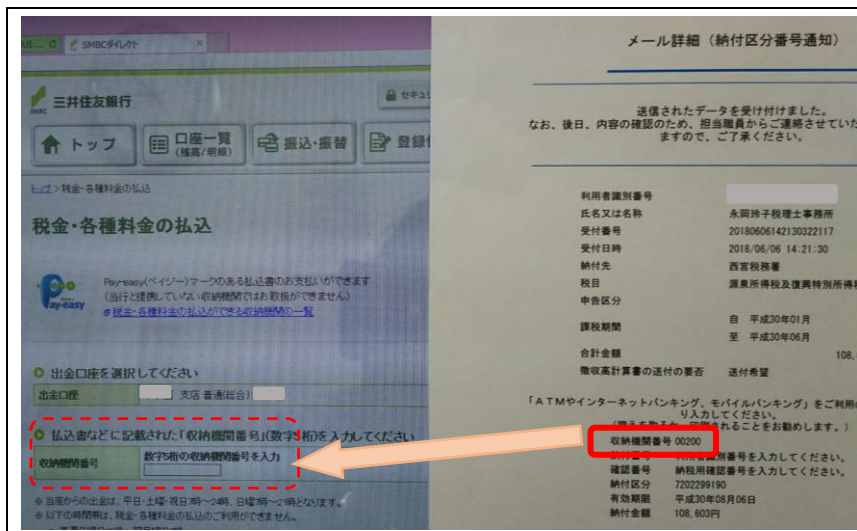
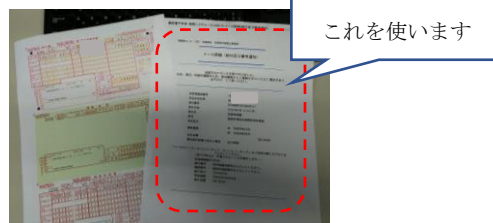

⑤この「メール詳細」という  
タイトルの書類に記されている  
「収納機関番号」を、PC 画面に  
入力します。

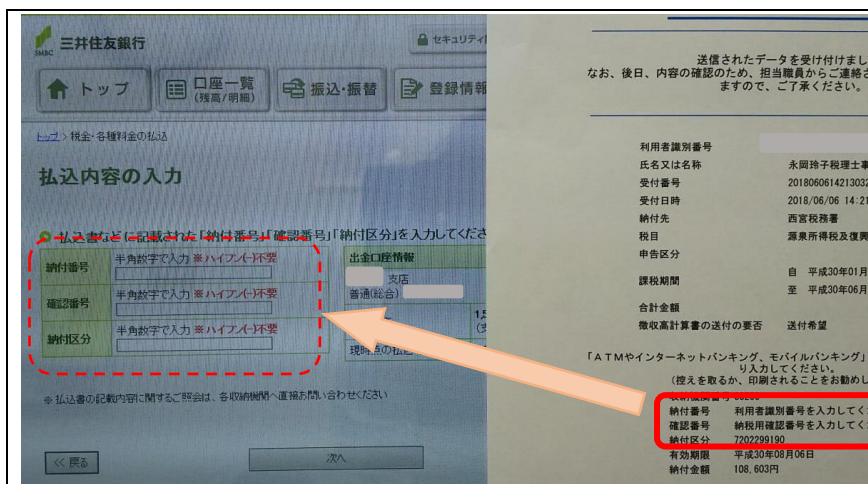

⑥次に3つの情報を PC 画面に  
入力していきましょう。

**納付番号**という箇所には、  
**「利用者識別番号」**という  
16桁の数字を入力します。

※当方からお渡りする紙に手書きで  
メモをしております。

**確認番号**という箇所には  
**「納税用確認番号」**という  
6桁の数字を入力します。

※お客様自身が最初に決めた  
数字のみの6桁の番号です。

**納付区分**という箇所には  
**この紙に表示されている数字**  
をそのまま入力します。

**払込明細のご確認** 開始 ■■■■■ 終了

○ 出金口座

出金口座	支店 普通
現在残高	
現時点の払込可能金額	

○ 払込明細

払込先	西宮税務署
納付番号	
お名前	ナカノイコ
払込内容	源徴30/01~06自主
払込金額	108,603円
払込日	H30.6.6

パスワードカードに表されているワンタイムパスワードの入力 **入力方法**

ワンタイムパスワード

 **ワンタイムパスワード**  
①のボタンを押し、パスワードカードに表示された6桁の数字

⑦次へ進むとこのように支払内容の確認の画面になります。

ここで、各金融機関のワンタイムパスワードを入力して「払い込み実行」処理をします。



**三井住友銀行** セキュリティ設定 ログアウト

トップ > 税金・各種料金の払込 操作ヘルプ | よくあるご質問

**払込の完了**

払込の受付が完了しました。受付番号: P70906811661

- このお取り引きの内容を後から表示することはできません。後日明細の確認が必要なお客さまは、本画面を印刷のうえ保管してください。
- ペーパーで手続きをした際の領収書は発行されません。領収書等について詳しくは、収納機関先へお問い合わせください。

○ [出金口座の残高を見る](#)

○ [払込をした出金口座から、続けて他の払込をする](#)

○ [入出金メール通知サービス登録へ](#)  
※電子メールお知らせサービスのお申し込みが必要です。  
※初回申込月+翌月は、月額利用料(108円(消費税込))はかかりません。

⑧これで、源泉所得税の支払が完了しました。

もし「印刷用ページ」などの表示がある場合には、そのページを印刷して領収書代わりにしておきましょう。

※ない場合は、この「払込完了」の画面そのものを印刷して領収書の代わりにしても構いません。

お疲れ様でした。(^^#)

(参考)

**平成 30年 5月 31日から平成 30年 6月 6日 までの入出金明細**

全4明細中の1~4件を表示中 ≪ 古い明細 1

年月日	お引出し	お預入れ	お取り扱い内容 ? 詳細	残高
H30. 5.31	99,900円		わがぞいりごめい	
H30. 5.31		17,700円	振込 わがぞいりごめい	
H30. 6. 1	108円		プレミアムサービス利用料	
H30. 6. 6	108,603円		PE ごらにせいごめい	

源泉所得税など、税金をネットバンキングで払うと、入出金明細にはこのようにPE という文字が表示されます。